Syndicat Mixte Interrégional d'Aménagement
SYMADREM
des Digues du Delta du Rhône et de la Mer
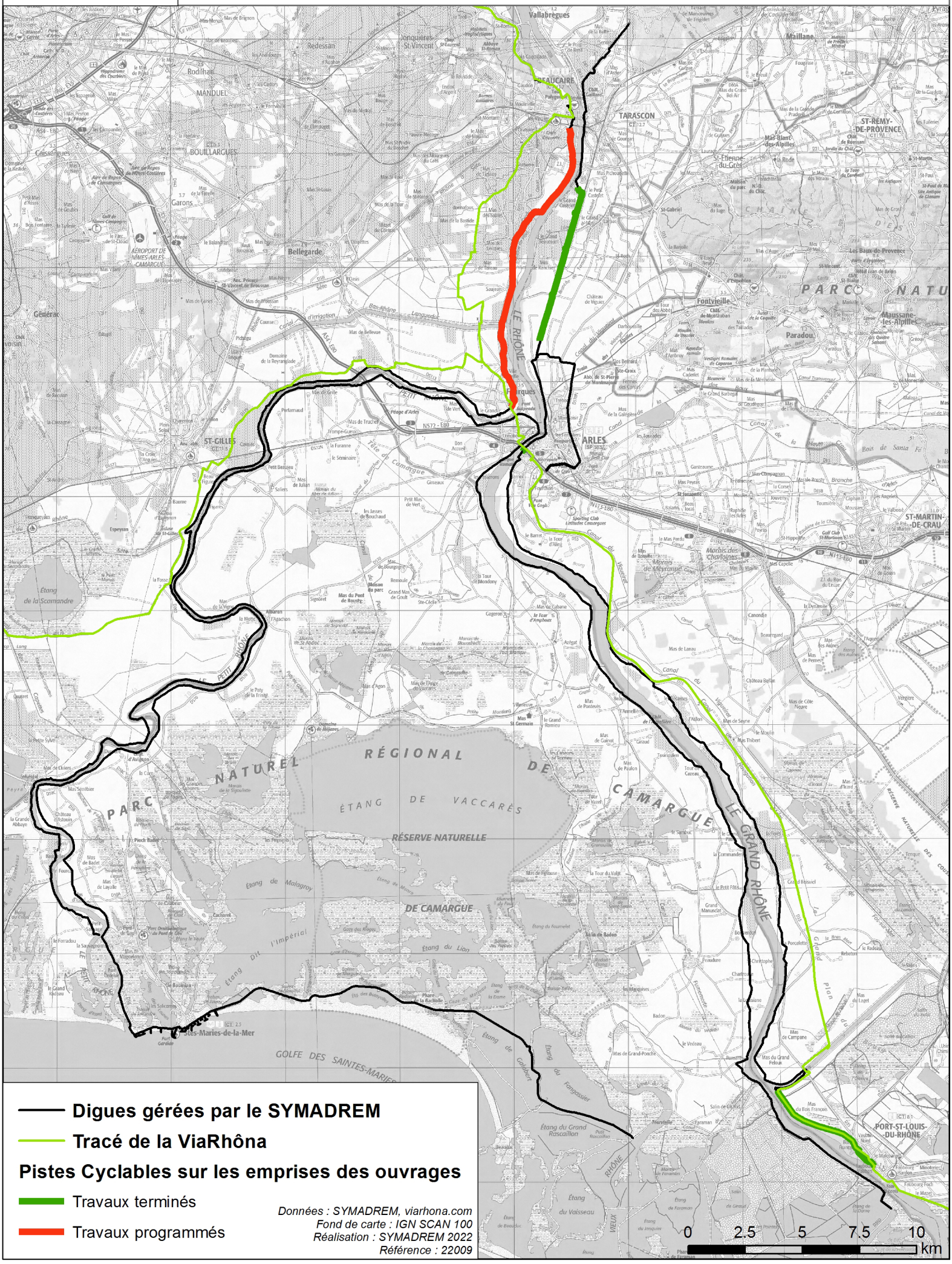
Pistes cyclables
situées sur les emprises des ouvrages gérés par le SYMADREM
actuelles et à venir